

1  
 Seleccione el tamaño adecuado. Las cánulas nasales no deben sellar las narinas. Debe quedar un espacio libre visible alrededor de cada cánula nasal.

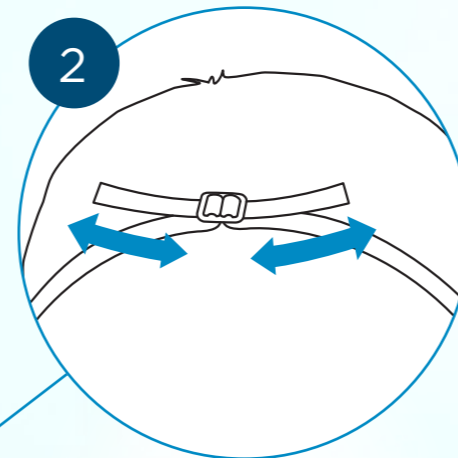

2  
 Ajuste la correa para la cabeza. No la apriete demasiado.

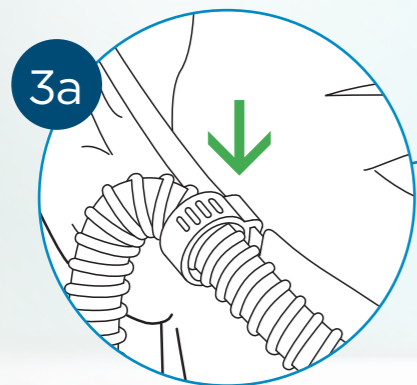

3a  
 Asegúrese de que el clip de la correa para la cabeza está bien acoplado, para evitar que la cánula se salga de las fosas nasales.

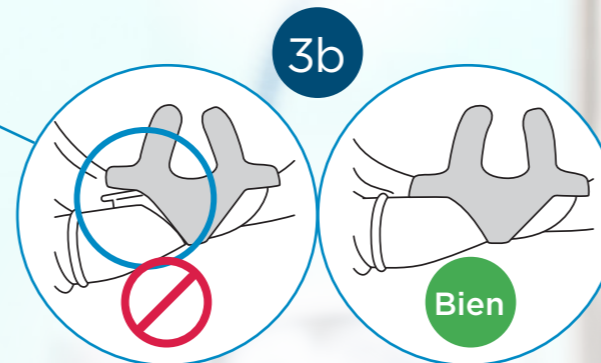

3b  
 La cánula puede desprenderse si no se utiliza con el clip de la correa para la cabeza.

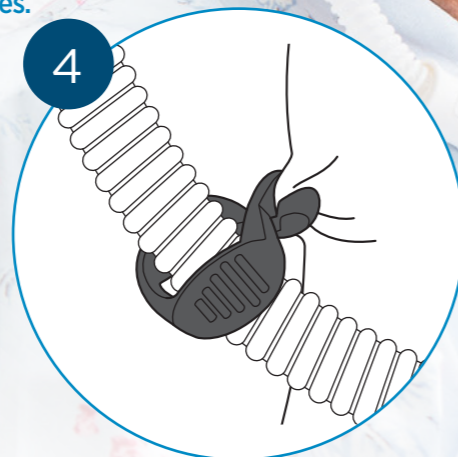

4  
 Sujete el clip del tubo a la ropa/sábanas para evitar que la cánula pueda separarse de la cara.

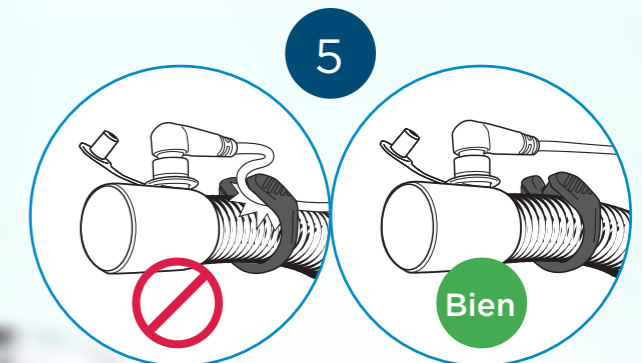

5  
 Si está utilizando un humidificador con calor MR850, acople el clip del tubo al circuito respiratorio, pero asegúrese de que el clip del tubo no aplasta el cable de la sonda.